

CUADRO DE CONSTRUCCION DE PARCELA 50

LADO EST - P.V.	DISTANCIA	COORDENADAS UTM (MTS.)	
		X	Y
3150 - 3148	277.86	477,456.78	2,286,504.50
3148 - 36	104.83	477,229.44	2,286,558.00
36 - 37	112.33	477,832.84	2,286,540.75
37 - 38	35.50	477,778.84	2,286,442.25
38 - 39	73.79	477,778.56	2,286,406.75
39 - 40	148.97	477,746.59	2,286,340.25
40 - 3240	48.78	477,669.97	2,286,212.50
3240 - 3239	23.29	477,621.50	2,286,218.00
3239 - 3233	32.96	477,598.75	2,286,223.00
3233 - 3232	16.30	477,566.78	2,286,215.00
3232 - 3231	58.32	477,551.44	2,286,209.50
3231 - 3229	80.90	477,500.28	2,286,181.50
3229 - 3150	325.41	477,419.38	2,286,181.25

SUPERFICIE = 104,321.11 m²

CUADRO DE CONSTRUCCION DE PARCELA 65

LADO EST - PV	DISTANCIA	COORDENADAS	
		X	Y
3230 - 3234	83.26	477,411.72	2,286,170.75
3234 - 3235	30.45	477,494.97	2,286,172.25
3235 - 3236	57.75	477,524.72	2,286,178.75
3236 - 3237	21.89	477,577.47	2,286,202.25
3237 - 3238	12.44	477,598.94	2,286,206.50
3238 - 41	45.22	477,610.88	2,286,203.00
41 - 42	56.92	477,648.56	2,286,178.00
42 - 43	21.29	477,661.19	2,286,122.50
43 - 44	33.24	477,666.94	2,286,102.00
44 - 3241	40.74	477,670.91	2,286,069.00
3241 - 3242	60.47	477,636.78	2,286,046.75
3242 - 3243	34.80	477,588.19	2,286,010.75
3243 - 3244	94.14	477,557.69	2,285,994.00
3244 - 3245	48.19	477,469.25	2,285,961.75
3245 - 3221	255.49	477,437.50	2,285,925.50
3221 - 3222	22.42	477,279.47	2,286,126.25
3222 - 3223	22.86	477,301.38	2,286,131.00
3223 - 3224	48.41	477,322.50	2,286,139.75
3224 - 3226	8.23	477,365.62	2,286,161.75
3226 - 3227	16.01	477,373.75	2,286,163.00
3227 - 3230	22.98	477,388.88	2,286,168.75

SUPERFICIE = 62,528.56 m²

LOCALIZACION:

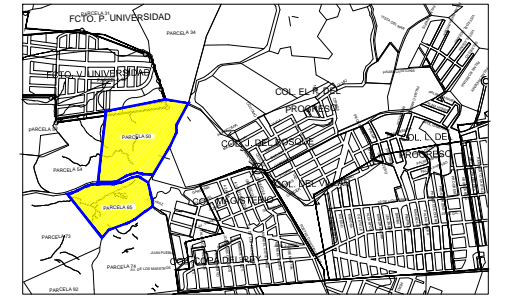

SIMBOLOGIA:

- LIMITE DEL AREA DE APLICACION
- ESCURRIMIENTO PLUVIAL
- PUNTOS DE REFERENCIA
- CUADRO DE CONSTRUCCION
- PALMA
- ARBOL
- CURVAS DE NIVEL
- LINEA ELECTRICA
- CAMINO SACACOSECHAS

DESARROLLO:

REAL DEL PALMAR

UBICACION:

EXIQUIO CORONA SIN NUMERO
PUERTO VALLARTA, JAL. MEX.
PARCELA 50 y 65 Z1 P/1
EJIDO COAPINOLE PTO. VALLARTA, JAL.

TIPO DE PROYECTO

PROYECTO DEFINITIVO

TITULO:

PLANO TOPOGRAFICO

CONTENIDO

POLIGONO DE LOS LIMITES DE PROPIEDAD CON CUADRO DE CONSTRUCCION, CURVAS DE NIVEL, UBICACION DE ARBOLADOS IMPORTANTES, SI LOS HUBIESE, ESCURRIMIENTOS, CUERPOS DE AGUA, UBICACION DE CAMINOS, LINEAS DE INSTALACIONES.

D.R.O.: ARQ. ADRIANA GUZMAN JIMENEZ PERITO URBANO No. 15

FIRMA

PROPIETARIOS:

ROBERTO ESPARZA MUÑOZ
ARNULFO ESPARZA MUÑOZ
 AUTORIZO PROYECTO DIRECCION DE PLANEACION URBANA

FIRMAS

LAMINA

II. b

DIBUJO
 ARQ. ADRIANA
 GUZMAN JIMENEZ
 ACOTACION
 MTS.

ESCALA
 1: 1,200
 ULTIMA REVISION

FECHA
 AGOSTO 2012

NORTE:



ESCALA GRAFICA

